

Sumienne, terminowe i pełne wykonanie obowiązkowych dostaw zboża — patriotycznym obowiązkiem wsi

Każdy członek partii — agitator

1 Jak oceniacie przebieg akcji skupu zboża w naszym województwie?

Ocełając dotychczasowy przebieg akcji skupu zboża na terenie naszego województwa, należy oddzielnie rozpatrywać dwa okresy. W pierwszym bowiem okresie — szcze gólnie w miesiącu sierpniu — dzięki patriotycznej postawie mało i średniorolnych chłopów, którzy często przedterminowo i z nadwyżką wywiązywali się ze swoich zobowiązań, jak również dzięki ofiarnej pracy aktywnego społeczeństwa i gospodarczego, plany skupu na miesiąc sierpień zostały przez wszystkie powiaty naszego województwa wykonane z nadwyżką. Natomiast już w pierwszej połowie miesiąca września, na skutek samospokojenia aktywności społecznej, rad narodowych i innych instytucji gospodarczych, osłabła praca polityczno-wyjaśniająca w gromadach, zaniedbano organizację zbiorowych manifestacji dostaw zboża, w wyniku czego nastąpiło poważne zahamowanie skupu, które w zasadzie trwa do chwili obecnej. Niemniej jednak niektóre powiaty naszego województwa, jak np. pow. Rzeszów, Przemyśl, Lesko, Brzozów, Krosno, Przeworsk i Łańcut osiągnęły sukcesy wykonując 90 proc. planu dostaw obowiązkowych zboża. Natychmiast jednak po zwolnieniu tych powiatów od miarek i odsypów, skup zboża poważnie osłabł. Równocześnie inne powiaty jak Mielec, Jarosław osłabiają bardzo słabe wyniki w skupie zboża, wskutek czego procent wykonania planu rocznego obowiązkowych dostaw tych powiatów jest najniższy w województwie i na dzień 10. X wynosi dla Mielca 64,1, dla Jarosława 68. Powiaty te powodują w następstwie obniżenie skali wykonania planu obowiązkowych dostaw ziół dla całego województwa.

2 W jaki sposób uzyskano sukcesy w skupie zboża w powiatach, które zwolniono od miarek i odsypów młynskich?

Do sukcesów osiągniętych przez te powiaty przyczyniła się przede wszystkim świadoma, patriotyczna postawa przeważającej większości chłopów i aktywność gromadki, którzy sami wywiązuje się terminowo z obowiązkowych dostaw zboża, mobilizowali do d. taw innych chłopów w gromadzie.

Mamy również godne nasładowictwa spółdzielnie produkcyjne, które — jak np. spółdzielnia Bolestraszyce w pow. przemyskim — przedterminowo i z nadwyżką realizowały swoje zobowiązania wobec państwa.

W powiatach tych dzięki ofiarnej pracy przodujących chłopów, odpowiedniej pracy wyjaśniającej i słusznej polityki sankcyjnych skutecznie likwidowano próby oporu kulaków i ich szkodliwe oddziaływanie na mało i średniorolnych chłopów. Również dobra praca rad narodowych i aparatu terenowego Ministerstwa Skupu na odwołaniu bieżącego załatwiania odwołań rolników, miała duży

W związku z trwającą w pełni akcją skupu zboża red. działu rolnego „Nowin” zwrócił się do Pełnomocnika Ministerstwa Skupu tow. Zygmunta Gwiazdy z zapytaniem, dotyczącym dotychczasowego przebiegu skupu w woj. rzeszowskim.

wpływ na sprawny przebieg akcji skupu.

3 Gdzie leży przyczyna słabego przebiegu skupu zboża w pow. Mielec i Jarosław?

Na słaby przebieg skupu zboża w pow. Mielec i Jarosław składa się szereg przyczyn:

Między innymi brak przedmiotów w realizacji obowiązkowych dostaw ze strony aktywności gromadki, który nie wywiązuje się ze swych zobowiązań, dawał zły przykład innym rolnikom w gromadzie. Tak np. w pow. Mielec do dnia 8. X zalegało jeszcze ze zbożem w gminie Wadłowa Górna 7 sołtysów.

Począwszy od miesiąca września aktywność gminny i gromadki zrezygnował prawie zupełnie z tak ważnego środka mobilizacji chłopów do dostaw, jakimi są zbiorowe dostawy zboża, mimo, że w pierwszym okresie realizacji obowiązkowych dostaw zboża, powiaty te — a zwłaszcza powiat jarosławski — miały na odcinku organizacji zbiorowych dostaw poważne osiągnięcia.

Rady narodowe i aparat terenowy Ministerstwa Skupu nie potrafiły przeciwdziałać w porę, rozsiewanym przez elementy kulacko - spekulacyjne szkodliwym plotkom, a opornym kulakom wymierzyć słuszną karę. Na skutek tego kulacy potrafili zachwiać postawę pewnej części mało i średniorolnych chłopów, którzy pozostawieni bez odpowiedniej opieki ze strony prezydiów rad narodowych, dają posłuch wrogim podszeptom kulackim i wstrzymują się z dostawami zboża.

Również hamującą na przebieg akcji skupu zboża w powiatach Mielec i Jarosław wpłynęło nieterminowe załatwianie podań i próśb rolników o ulgi, szczególnie w pow. Mielec, gdzie np. w dniu 17. X br. stwierdzono podczas kontroli w gminie Radomyśl Wielki 826 nie rozpatrzonych podań.

4 Rolnicy woj. rzeszowskiego chcieliby usłyszeć od Was Obywatelu Pełnomocnika w jaki sposób i kiedy można wywiązywać się w skupie zboża zamiennikami.

Rząd Polski Ludowej przychodzi z coraz wydatniejszą pomocą dla rolnictwa, uwidaczniając się m. in. w coraz lepszym zaopatrzeniu wsi w różne artykuły przemysłowe, nawozy sztuczne i inne środki zmierzające do podniesienia rolnictwa. W trosce o podniesienie rentowności gospodarstw poprzez uprawy roślin przemysłowych, oraz dla umożliwienia pełnego wykonania obowiązkowych dostaw zboża przez gospodarstwa nastawione na jednokierunkową produkcję upraw przemysłowych, Rząd Polski Ludowej wprowadził zamienniki, z których mogą korzystać rolnicy kontraktujący zboża jare i ozime: groch, fasolę, kukurydzę, grykę, łubin, peluszkę, wykę, bobik, warzywa, rośliny oleiste, oraz nasiona traw, koniczyn i buraków cukrowych. Ponadto dla umożliwienia pełnego wykonania dostaw obowiązkowych przez te gospodarstwa, które z jakiegokolwiek powodu miały trudności w wykonaniu dostaw zboża i posiadają inne produkty ro-

ku przyspieszenia trybu załatwiania odwołań rolników, sytuacja na tym odcinku uległa radykalnej zmianie.

Zgodnie z obowiązującymi przepisami rolnicy, dotknięci klęską żywiołową, nieurodzajem lub wypadkami losowymi mogą korzystać z ulg specjalnych, które już są stosowane w terminie o ile podanie rolnika zostanie załatwione pozytywnie.

6 Jakie kary stosuje się wobec opornych rolników, którzy uporczywie zalegają z dostawą zboża?

Pełna i terminowa realizacja obowiązkowych dostaw zboża przez chłopów jest jedną z form zacieśnienia sojuszu robotniczo - chłopskiego, podstawy władzy ludowej i wszelkich naszych osiągnięć. Rozumie to doskonale przeważająca większość chłopów pracujących, którzy z honorem wywiązuje się ze swych zobowiązań. Jest jednak pewna część chłopów, kulaków, spekulantów wiejskich, którzy różnymi sposobami starają się przeszkodzić w realizacji obowiązkowych dostaw, godząc w podstawy sojuszu robotniczo-chłopskiego.

W stosunku do tych rolników, którzy sami uporczywie zalegają, a często starają się nakłonić innych chłopów do zwlekania z dostawą zboża, organa władzy ludowej wyciągają i wyciągać będą surowe konsekwencje w formie kar grzywny do wysokości 3.000 zł z zamianą na areszt, względnie pozbawienie wolności na okres do 3 lat.

Na terenie naszego województwa mamy szereg przykładów, gdzie kolegia orzekające przy prezydium PRN surowo ukarały zalegających kulaków. Np. w pow. przemyskim w gminie Zurawica za uporczywe zaleganie w obowiązkowych dostawach zboża kulak Michał Maliszewski został ukarany grzywną 3.000 zł z zamianą na areszt. W gminie Dubiecko gromada Nienadowa ukarała kulaka Nienadowa Jacynta Szymańskiego również za zaległości w obowiązkowych dostawach zboża ukarany został grzywną 1.500 zł z zamianą na areszt.

Powyższe przykłady winny być przestrożą dla wszystkich, którzy dotychczas jeszcze zalegają z dostawami zboża bez uzasadnionych powodów.

ślinne, Prezydium Rządu wprowadziło zamienniki upraw niekontraktowanych letnich jak ta sola, groch, proso, gryka, kukurydza oraz nasiona seradeli, łubinu, peluszek, mieszanek strączkowej, wyki, bobiku, nasion koniczyny i traw. Powyższe rośliny będą zaliczane na poczet dostaw obowiązkowych ziół przy odpowiednio niższej niż przy uprawach kontraktowanych dla danego gospodarstwa według następujących norm zamiany:

Od dnia 7. X br. są przyjmowane jako zamienniki na poczet dostaw obowiązkowych zboża trzoda chlewna i mleko, jednak wyłącznie w granicach do 25 proc. wysokości obowiązkowych dostaw ziół ustalonych dla danego gospodarstwa według następujących norm zamiany:

— za 100 kg żyta, jęczmienia lub owsa — 23 kg trzody chlewniej, lub 120 l mleka,

— za 100 kg pszenicy — 26 kg trzody chlewniej, lub 132 l mleka.

Z zamienników powyższych mogą korzystać gospodarstwa rolne indywidualne, spółdzielnie produkcyjne i inne wspólnoty poza PGR o ile wywiązały się z obowiązkowych dostaw żywyca lub mleka.

5 Jak przebiega w naszym województwie rozpatrywanie odwołań rolników i czy są stosowane ulgi dla chłopów, którzy pozytywnie zalegają z dostawą zboża?

Do miesiąca październikowego na odcinku rozpatrywania odwołań w naszym województwie istniało duże zaniedbanie, zwłaszcza jeżeli chodzi o terminowe rozpatrywanie odwołań i doręczanie zainteresowanym zawiadomień o sposobie załatwiania odwołań. Na skutek szeregu kroków, podjętych przez Prezydium WRN i instancje partyjne w kierunku

CO WIESZ O ZWIĄZKU RADZIECKIM WIELKI KONKURS „NOWIN RZESZOWSKICH”



Zadanie nr 7

Moskwa, stolica ZSRR pięknieje z każdym dnem. Wspaniałe gmachy, wyrastają we wszystkich dzielnicach Moskwy. Na budownictwo w Moskwie przeznaczono zostało w br 5 miliardów rubli.

Na zdjęciu. Wieżowiec mieszkalny na Wybrzeżu Kołtelnikowskim.

Pytanie: Ilu mieszkańców liczy Moskwa?

Odpowiedź:



Zadanie nr 8

Bohaterski Stalingrad, zniszczony w sposób bestialski przez hitlerowskich najeźdźców został już odbudowany. Na miejscu zgliszcz i ruin powstały nowe, piękne gmachy i przestronne ulice.

Na zdjęciu: Zakład leczniczy w rejonie Stalingradzkim.

Pytanie: Nad jaką rzeką leży Stalingrad.

Odpowiedź:

Czytajcie prasę partyjną!

Na cześć Wielkiego Października

Pracownicy Zakładów Porcelany w Boguchwał...

Pracownicy tych zakładów zobowiązali się obniżyć braki...

Spółród pracowników indywidualnie bardzo cenne zobowiązania...

Ozorem realizacja zobowiązań pracowników...

Zofia Kubicka

SOBOTA NIEDZIELA

24 i 25 PAŹDZIERNIKA RZESZÓW... Działaczki: Apteka Społeczna...

WYSTAWY

MUZEUUM OKRĘGOWE W RZESZÓWIE: Rynek 6... SALA WDK: Wystawa malarstwa...

KINA

FESTIWAL FILMÓW RADZIECKICH od 10. X do 8. XI... PRZODOWNIK (ul. Pstrowskiego)...

MHD realizuje wnioski i zażalenia konsumentów Osiedla WSK

Na drugim z kolei spotkaniu pracowników MHD z konsumentami Osiedla...

Na czoło zagadnień poruszanych w czasie spotkania...

U podstaw ziej produkcji chleba leży przede wszystkim nieprzebieżanie...

organizowana kontrola techniczna. Podkreślano, że w wielu wypadkach...

Tematem dalszej dyskusji była sprawa niemaszynowego poppy i niewystarczającego asortymentu...

MHD powinien żądać od Centrali Odzieżowej, a Centrali Odzieżowej przekazać...

Z narady pracowników Służby Zdrowia

Ostatnio odbyła się w świetlicy Prezydium MRN w Rzeszowie...

Na naradę przybyli przedstawiciele Wydziału Zdrowia przy Prez. WRN i MRN...

W dyskusji szczególnie zwrócono uwagę na nieodpowiednie traktowanie chorych...

oraz niegrzeczne odnoszenie się do konsumentów. Natomiast załoga sklepu...

Jak wynika z wypowiedzi konsumentów, narady takie wpływają na usprawnienie pracy MHD...

J. Burzawa

Zadania 4 roku planu 6-letniego wykonane

Pracownicy „FOTO Optyki” — Przedsiębiorstwa Handlu Detalicznego Artykułami Fotograficznymi...

Sukces swój zawdzięcza omy szeroko rozwiniętemu wpał zawodnictwu...

Roman Denda koresp.

W Rzeszowie powstała przyzakładowa szkoła dla pracujących

W dniu 20 bm. nastąpiło uroczyste otwarcie przyzakładowej szkoły dla pracujących...

Robotnicy rzeszowskiej WSK i innych zakładów pracy na terenie naszego miasta...

Nauka odbywać się będzie co dzień po skończonej pracy zawodowej. Klasy wstępne...

(bel.)

stkim stąd, że obsada kartotek jest niewłaściwa, że bardzo często do kartotek daje się...

Kończąc naradę pracownicy Służby Zdrowia postanowili pracować tak, by w pełni...

(wir)

Po Spartakiadzie ZS »Zryw«

Sportowcy szkół zawodowych zasłużyli na »piątkę«

Przez okres pełnego miesiąca odbywały się spartakiady młodzieży zrzeszonej w ZS „Zryw”...

Minęły szybko dwa dni zajętych walk w rozgrywkach siatkówki, koszykówki...

W siatkówce żeńskiej zwyciężyła trzysietowa drużyna Stalowej Woli...

by także na dobrym poziomie i odbywały się pod zrywem zwyciężających...

W siatkówce żeńskiej zwyciężyła trzysietowa drużyna Stalowej Woli...

Zes sportu

Propagandowo zawody szermiercze

W niedzielę odbędzie się w Rzeszowie propagandowe zawody szermiercze...

Pamiętamy, że rzeszowska Spółnia miała swego czasu wzorową sekcję szermierczą...

Teraz, jak się dowiadujemy, miejscowa Stal utworzyła sekcję i przystąpiła do systematycznego treningu.

W dniu jutrzejszym będziemy świadkami ładnych i ciekawych walk.

Organizatorem imprezy, która odbędzie się w hali Stali o godz. 17-tej, jest Stal.

K. R.

Wielki konkurs CZS

Celem wyróżnienia tych soltysów, którzy najwięcej trudu włożą w organizację...

Do konkursu przystąpić mogą soltysi, którzy zgłoszą swój udział do dnia 31 października...

Warunki konkursu przewidują ponadto 10 cennych nagród dla referentów...

Warunki konkursu przewidują ponadto 10 cennych nagród dla referentów...

Referencję skupu lub brakarże GS współzawodniczą...

Dla zwycięzców konkursu przewidziane są następujące nagrody: Rowery męskie...

Konkurs trwać będzie do 31. I. 1954 r. Obywatelci soltysi, podejmując...

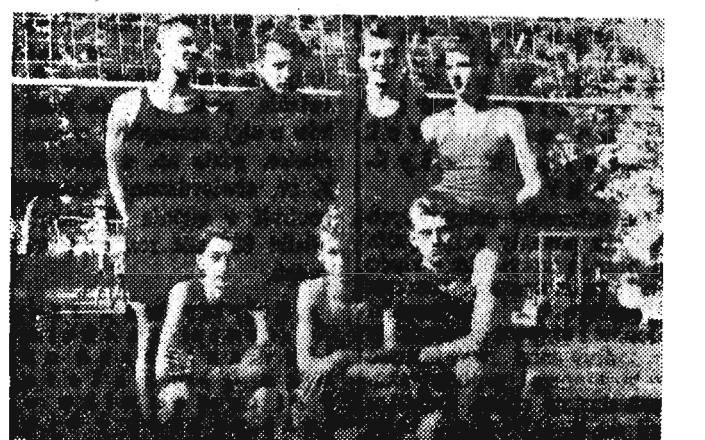

Na zdjęciu: Zwycięski zespół siatkarki Rzeszowa

by poziom wyczynowy, tak i w grach lekkoatletycznych...

Dwa rekordy województwa juniorów ustanowione przez Stalową Wola (Debica)...

Kiedy do tego dodamy sprawną organizację całej imprezy...

Siatkówka i koszykówka męska oraz siatkówka żeńska st...

Dobrze zaprezentowali się także piłkarze ręczni, z których na najlepsze noty zasłużyli...

Na marginesie! Mamy pretensje do dyr szkoły TPD wola...

Mamy pretensje do dyr szkoły TPD wola Kapala, która mimo zapewnienia...

Kapala nie chciał zgodzić się na wyłączenie boiska Pomogła...

165) Irena Erenburg DZIEWIĄTA Fala

Robił abazur do lampy, porządkował stare gazety, czyścił fajkę...

Do domu wrócił szczęśliwy, przyniósł butelkę starego Chamberlina...

— Nie chciałam ci mówić tego przedtem... Teraz mogę. Wiesz, bardzo mi było ciężko...