

















Plątek 13 MARCA 1959 R.



Dyżur nocny: Apteka Społeczna nr 1, ul. 3 Maja 16...



Postój autobusów: tel. 31-50 Informator kolejowy: tel. 38-33



Państwowy Teatr IM. W. Siemaszkowej - Głupi Jakub - godz. 17



ZORZA (ul. 3 Maja) - Natalia (prod. francus.) - godz. 17.30

KRAWIEC I księża (czesko-bulg. 1. 10) godz. 15.30, 19.30

MEWA (ul. Dąbrowskiego) - Kapitan z Koeplnick (NRF 1. 16) godz. 17, 19.30

SWIT (ul. Langiewicza) - Trójgłowy smok (radz. 1. 12) godz. 18 i 20

APOLLO - nieczynne (aż do odwołania)

PRZEDOWNIK (ul. Pstrowskiego) - Portier z Lazurowego Wybrzeża (francus. 1. 18) godz. 17 i 19

STRZYŻÓW ODRODZENIE - Siedmiu złodziei (wl. 1. 12)

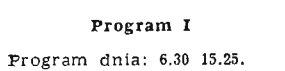

Program I Program dnia: 6.30 15.25.

Wiadomości: 5.00 6.00 7.00 8.00 12.55 16.00 19.00 21.00 23.00.

5.25 Poranne rozmaitości rolnicze 9.00 Audycja szkolna dla kl. III - 'Orzą plugi, jedzie kombajn'...

12.04 Audycja dla wsi: Skrzyżka weterynaryjna w oprac. M. Świętkowskiego...

18.45 Pięśń rewolucyjna 19.00 Dziennik wieczorny i sprawozdanie z obrad III Zjazdu ZPR...

19.30 Koncert orkiestry PR w Krakowie 21.10 'Miejsce bardzo dziwne przygodz'...

22.00 'Dziki banan' 22.00 Wrażenia z podróży A. Fiedlera 22.34 Młodziom muzyki kameralnej.

Program II Program dnia: 7.40 15.05.

Wiadomości: 5.30 6.30 7.30 8.30 12.04 15.00 20.00 22.10 23.50.

8.36 Koncert solistów 9.25 Polska muzyka operowa 10.00 Sprawozdanie i muzyka z obrad III Zjazdu ZPR...

11.30 Melodie filmowe 13.30 'Swojskie melodie' 15.30 Dla dzieci odcinek powieści 'Chama i Chama'...

16.00 'Słone' orkiestry rozrywkowej 17.15 Gra orkiestra taneczna PR 18.05 Polska muzyka ludowa...

19.30 Transmisja koncertu symfonicznego z sali Filharmonii Narodowej w Warszawie 21.45 Polski Uniwersytet Radiowy...

ROZGLOSZENIA RZESZOWSKA 6.10 Audycja dla wsi 14.55 Radio-Reklama 16.00 Wiadomości ziemii rzeszowskiej.

Na przykładzie trzech bloków...

Rozkopane tu i ówdzie ulice świadczą o tym, że gazyfikacja Rzeszowa postępuje naprzód. Ba! jest już nawet kilka bloków...

Ogólne milczenie

Od kilku tygodni mieszkańcy wsi Tropie interweniują w Pow. Zarządzie Łączności w Siryżowie w sprawie naprawy uszkodzonej linii radiofonicznej.

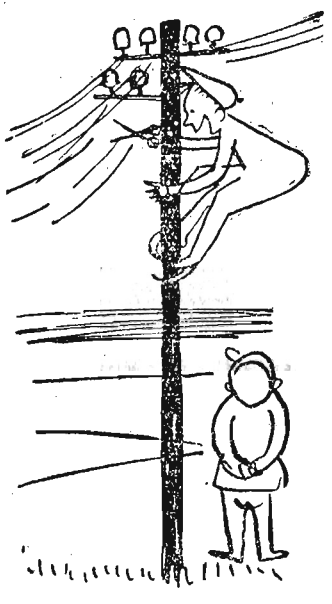

Jeśli Zarząd Łączności w Strzyżowie nie chce 'nadużywać' słów ani piśm - to moż na przeciw milczenie (na mig) wystać do Tropi monterów...

Drugie szczepienie przeciwko chorobie Heine-Medina

Miejska Stacja San.-Epid. w Rzeszowie zawiadamia, że w dniach 16, 17, 18 i 19 marca odbędzie się szczepienia ochronne przeciwko chorobie Heine Medina.

WKS WALTER RZESZÓW WPROWADZA KARTY ABONAMENTOWE

Zarząd WKS Walter w Rzeszowie wprowadza abonamentowe karty wstępu na cały sezon. Karta abonamentowa zawiera 15 biletów...

Równocześnie informujemy, że na niedzielne spotkania w Wawelem bilety wstępu są już w przedsprzedaży...

Na posiedzeniu owym padło wiele przykrych uwag zarówno pod adresem gospodarza miasta - Miejskiej Rady Narodowej...

nie przebiegu narady, gdybyśmy pominieli milczeniem jakości wykonywanych przez PIB prac i wynikających stąd kłopotów. Wystarczy tylko wspomnieć, że w blokach przy ul. Staszica zdarzyły się już trzy wypadki...

Piękna uroczystość w szkole w Łące

Drużyna ZHP ze szkoły w Łące (pow. Rzeszów) zajęła pierwsze miejsce w ogólnopolskich zawodach harcerskich modeli szybowcowych.

'Pustynia' w centrum Rzeszowa

Nikt nie wie w jakich celach... w ostatnich dniach na ul. 3 Maja wyrosły góry piasku. Rozdeptywają go przechodni, bawią się w nim dzieci...

Podsluchane We własnym zakresie

Klientka: Zieloną salate z śmietaną można prosić? Uroczy kelner: Nie mam! Klientka: W 'Rzeszowskiej' już od kilkunastu dni można ją dostać.

Przy stoliku brydżowym

W czwartej eliminacji II rzeszowskiego turnieju par, która odbyła się w ub. wtorek w WDK Rzeszów startowało 20 brydżystów. Rozegrano 2 rundy (systemem Howell'a i Mitschela).

Musztarda w papierku...

Braki musztardy, a zwłaszcza w okresie największego jej zapotrzebowania (tym razem przed świętami) należą również do starych tradycji naszych handlowców.

DLA KAŻDEGO COŚ SMACZNEGO CO DZIŚ NA OBIAD?

RYZ na mleku JAJKA na twarog, ziemniaki, sos szczypiorkowy HERBATA z cytryną Nasze przepisy: Plątki owiane z jabłkami i śmietaną.

Wydawnictwo Prasowe RSW 'Prasa'. Redaguje kolegium. Adres redakcji: Rzeszów, ul. Zeromskiego 15, tel. 2700.



Pod hasłem 'Kochajmy Rzeszów'

Kilkadziesiąt osób uczestniczy codziennie w pracach społecznych Brawo robotnicy MPD Nie stwarzajmy fikcji

Akcja czynów społecznych przy porządkowaniu ulic i placów w naszym mieście zamierzona przez pracowników Prezydium MRN w Rzeszowie obejmuje coraz więcej zakładów i instytucji.

W pracach tych brali udział pracownicy Woj. Zbiornicy Surowców Wtórnych, Centrali Spółdzielni Ograniczonej, Centrali Kynowej, PIH, Banku Inwestycyjnego, IKR, PZU i ZUS.

Sukcesy 'Moniki'

Wprowadził już minął Dzień Kobiet - lecz nie tylko z tej okazji kobietom ze Szpitala Wojewódzkiego (a ściślej zespołowi amatorskiemu) należą się wiązanki kwiatów.

Ambitny w swoich przedsięwzięciach zespół składający się tylko z kobiet, wystawiając parokrotnie sztukę sceniczną Jasnorożkiej 'Pawliczkowskiej', zyskał sobie wielką popularność...