

NOWINY RZESZOWSKIE

Rzeszów, 20 czerwca 1962 r.

ORGAN KOMITETU WOJEWÓDZKIEGO PZPR

Nr 145 (4047) | Wyd. A | Nakład 58.117

Członkowie kierownictwa PZPR warszawskiego budownictwa mieszkaniowego zapoznali się z problemami

WARSZAWA

19 brn. członkowie Biura Politycznego KC PZPR: Władysław Gomułka, Józef Cyrankiewicz, Stefan Jędrychowski, Ignacy Loga - Sowiński, Edward Ochab, Roman Zambrowski i sekretarz KC PZPR Ryszard Strzelecki dokonali przeglądu wielu o-

bięktów warszawskiego budownictwa mieszkaniowego, zapoznając się z nowoczesnymi metodami budowy i osiągnięciami w zakresie obniżki kosztów budownictwa.

Członkom kierownictwa partii towarzyszył wicepremier Julian Tokarski, kierownik Wydziału Ekonomicznego KC PZPR Józef Olszewski i za-

stępca kierownika wydziału Jerzy Bogusz, ministrowie i wiceministrowie z resortów budownictwa i gospodarki komunalnej oraz gospodarze miasta: I sekretarz KW PZPR Walenty Titkow i przew. Prez. St. R. N. Janusz Zarzycki.

(Ciąg dalszy na str. 2)

Problemy służby zdrowia tematem sesji WRN

W DNIU WCZORAJSZYM obradowała w Rzeszowie sesja zwyczajna Wojewódzkiej Rady Narodowej, poświęcona problematyce służby zdrowia w woj. rzeszowskim. W obradach wzięli udział: minister zdrowia i opieki społecznej dr Jerzy Sztachelski, I sekretarz KW PZPR poseł Władysław Kruczek, przewodniczący Zarządu Głównego ZMW poseł Józef Tejchma, sekretarze KW PZPR Aleksander Zarájczyk i Józef Klubek, posłowie na Sejm Jan Sabik i Maria Augustynowa oraz aktywni lekarz z całego województwa, dyrektorzy szpitali i kierownicy powiatowych wydziałów zdrowia.

minister zdrowia dr Jerzy Sztachelski.

Oceniając osiągnięcia woj. rzeszowskiego w dziedzinie służby zdrowia dr Sztachelski szczególnie podkreślił ofiarą i pełną poświęcenia pracę wielu lekarzy, pielęgniarek oraz pozostałych pracowników służby zdrowia. Z dużym uznaniem wyraził się również o pracy Wydziału Zdrowia Prez. WRN, a w szczególności jego kierownika, dr Czesława Peteckiego. Sporo uwagi poświęcił dr Sztachelski problematyce służby zdrowia na wsi, podkreślając konieczność dalszego organizowania wiejskich przychodni i spółdzielni zdrowia. Trzeba także w dalszym ciągu rozwijać i rozbudowywać średnie szkoły pielęgniarskie i laborantów medycznych, gdyż kadr pielęgniarskich potrzeba nam jeszcze bardzo dużo. Zarysowuje się także w przyszłości możliwość uruchomienia w Rzeszowie akademii medycznej, której lokalizację w tym mieście Ministerstwo Zdrowia będzie gorąco popierał. Maksimum uwagi należy obecnie poświęcić — mówił dr Sztachelski — trosce o stan zdrowia dzieci i poprawie warunków leczenia otwartego w woj. rzeszowskim.

W wyniku obrad sesja podjęła uchwałę, wytyczającą dalsze zadania i główne kierunki pracy w tej dziedzinie.

(3)



Radziecka delegacja partyjno-rządowa w Rumunii

Jak już informowaliśmy, do Rumunii przybyła radziecka delegacja partyjno-rządowa z N. S. Chruszczowem na czele.

IV Plenum CK SD

WARSZAWA

19 brn. rozpoczęły się w Warszawie obrady IV Plenum Centralnego Komitetu Stronnictwa Demokratycznego poświęcone problemom aktywizacji małych miast. W obradach, którym przewodniczy prof. Stanisław Kulczyński — przewodniczący CK SD, obok członków centralnych władz Stronnictwa udział biorą działacze i aktywiści SD z małych miast ze wszystkich województw kraju.

W pierwszym dniu uczestnicy plenum wysłuchali referatu prof. Kulczyńskiego na temat problemów ekonomicznej, kulturalnej i społeczno-politycznej aktywizacji ma-

łych miast oraz zadań Stronnictwa w tej dziedzinie.

Nad wygłoszonym referatem rozpoczęła się dyskusja, w której w pierwszym dniu głos zabrało ponad 20 mówców.

Na zdjęciu: przejazd delegacji ulicami Bukaresztu. Obok N. S. Chruszczowa — G. Gheorghiu Dej.

CAF — telefoto

3-piętrowy dom w ciągu 10 dni

MOSKWA

W Krasnodarze zbudowano i oddano do użytku w ciągu 10 dni trzypiętrowy dom o 24 mieszkaniach. Zmontowano go z bloków i prefabrykowanych elementów. Są to po prostu całe pokoje i inne czę-

ści domu, ważące do 5 ton każda, budowane seryjnie w zakładach przemysłowych i następnie montowane.

85 proc. budynku produkuje się w zakładach przemysłowych, a resztę dokonuje się na miejscu budowy.

Ogółem na metr kwadratowy powierzchni mieszkalnej domu potrzeba 4,6 dnia roboczego, 180 kg cementu i 20 kg metalu. Ciężar domu na każdy metr kwadratowy powierzchni mieszkalnej wynosi 900 kg, a koszt budowy 1 metra kwadratowego — około 100 rubli.

Konwencyjne odwiedzin misiów

ZAKOPANE

18 czerwca br. sporo strachu napędziły gazdom z Poronina i Białego Dunajca dwa wielkie brunatne niedźwiedzie, które nieopodzielnie urządziły sobie spacer i nawet podchodziły w pobliże zabudowań gospodar-

skich w okolicy „Galicowej Grapy”.

Miś był widać pokojowo usposobiony, gdyż nikomu nie wyrządził krzywdy.

Przyszły one ze strony słowackiej, z lasów położonych u stóp Hawrania i Murania. Po parodniowej wędrówce na polskim Podtatrzu miś powrócił do siebie.

Warto dodać, że niedźwiedź słowackie nie przekroczył wolnego pasa konwencji i jak zaobserwowano... nie odwiedził sklepów wbrew zwyczajom panującym wśród turystów obu krajów w czasie pobytu w rejonach przygranicznych.

Nowy rekord w pisaniu na maszynie

SYDNEY

18-letnia australijska maszynistka Kay Price pobiła rekord świata w pisaniu na maszynie. Pisała ona bez przerwy przez 53 godziny. Rekord ten zanotowano w czasie konkursu w miejscowości Adelaide w Australii.

Coś dla naszych władz celnych!

PARYŻ

Francuski minister informacji, Alain Peyrefitte zwierzył się w tych dniach dziennikarzom, że najcenniejszą rzeczą, jaką posiada, jest pełny komplet pierwszego oryginalnego wydania dzieł Voltaire'a. Minister przywiózł sobie ten rzadki i cenny księgozbiór... z Polski, gdzie przez 2 lata pełnił funkcję konsula.

Z notatnika poznańskiego

Jak wynika z ostatnich wiadomości, spośród polskich central handlowych najwyższe obroty w eksporcie uzyskały dotychczas na XXXI MTP — „Rolimpex”, „Metalexport”, „Uniwersal” i „Elektrim”. Podczas gdy kraje socjalistyczne kupują u nas głównie urządzenia inwestycyjne, to nabywcy kapitalistyczni interesują się przede wszystkim branżą rolno-spożywczą. Artykuły tej branży zostały umieszczone w pawilonie nr 18, to znaczy w zbudowanym w ciągu 6 miesięcy wieżowcu, z którego górnych pięter rozspociera się piękny widok na cały Poznań. Potrzeba wybudowania tego rodzaju gmachu świadczy najlepiej o tym, jak z roku na rok zwiększa się rozmach wszystkich ekspozycji na Międzyna-

rodowych Targach Poznańskich.

W związku z Targami ożywiło się poważnie życie kulturalne w Poznaniu. I tak m. in. ostatnio w Operze Poznańskiej wystąpił gościnnie światowej sławy śpiewak fiński Kim Borg. Śpiewał on partię Mefista w operze Ch. Gounoda „Faust”. Partnerami jego byli Marian Koubka (Faust) i Jadwiga Myszkowska (Margaryta). Dyrygował dyrektor Zdzisław Górzyński. Na podkreślenie zasługuje w tym spektaklu imponująca scena baletowa nosząca tytuł „Noc Walpurgii”.

Osobno odnotować należy pokazanie gościom targowym rewelacyjnej sztuki M. Frischa pt. „Don Juan”, czyli umiłowanie geometrii”. Rolę tytułową

odtworzył znakomicie Hieronim Konieczka. Sekundą mu świetnie Wanda Rucińska (Celestyna), Danuta Balicka (Miranda) i Henryk Olszewski (Ojciec Diego). Przedstawienie wyreżyserował w Teatrze Nowym Jan Maciejewski.

Do tej pory XXXI MTP zobaczyło około 250 tys. osób. Do końca trwania Targów przewiduje się przyjazd jeszcze stu kilkudziesięciu tysięcy zwiedzających. W najbliższych dniach spodziewany jest przyjazd wielu zbiorowych wycieczek, a w tym grup szkolnych, których dotychczas było brak na Targach. Wczoraj wieczorem wyjechał m. in. również z Rzeszowa specjalny pociąg turystyczny do Poznania.

(3)

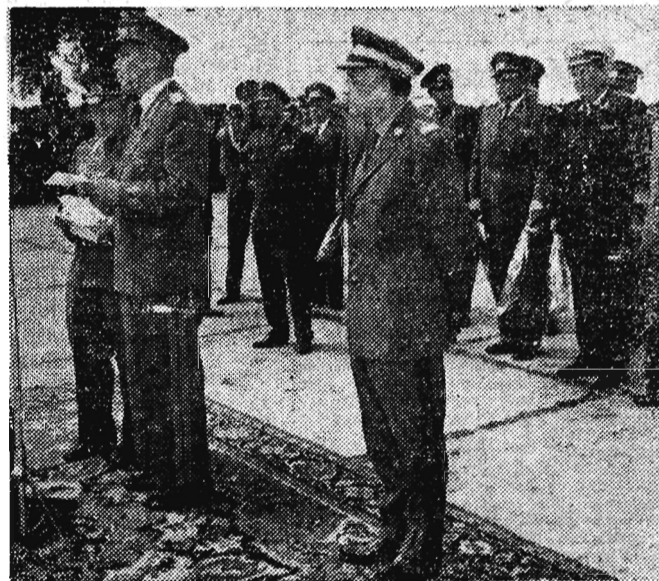

Na zaproszenie ministra obrony narodowej — gen. broni M. Spychalskiego, do Polski przybyła z wizytą przyjaźni delegacja Narodowej Armii Ludowej NRD. Delegacji przewodniczy minister obrony narodowej NRD — gen. armii Heinz Hoffmann.

Na zdjęciu: na lotnisku Okęcie — przemawia gen. armii H. Hoffmann.

CAF — fot. Barącz

CIEKAWOSTKA

ALUZJA?

Partnerzy z „Małej Europy” i Wspólnego Rynku świętują razem pod Waterloo w Belgii rocznicę tej historycznej bitwy. Na uroczystość, która odbyła się 18 brn. zaproszono na-

DNIA

wet delegację brytyjską. Czyżby złożyła aluzja do oporów

Francji w związku z angielskimi zabiegami o przystąpienie do Wspólnego Rynku, którym Paryż wciąż się sprzeciwia?

Każda sprawa może mieć bowiem swoje Waterloo...

Jaka będzie dziś pogoda?

Sytuacja baryczna: Od zachodu Europy zbliża się zatoka związana z niżem islandzkim.

Prognoza pogody: Nadal pogodnie i ciepło. Jedynie po południu możliwe lokalne burze. Temperatura dniem do 27 st. C, nocą ok. 13 st. C. Wiatry słabe, południowo-zachodnie.



Sroda 20 czerwca 1962 r.

APTEKI

RZESZÓW Apteka Społeczna nr 2, ul. Grunwaldzka...

TEATR

Państwowy Teatr Stary im. H. Modrzejewskiej z Krakowa...

WYSTAWY

20-lecie PPR na Rzeszowszczyźnie - Muzeum Okręgowo...

Wystawa malarstwa Jadwigi Karwackiej...

Wystawa książek Wydawnictwa Lubelskiego...

Wystawa Rzeszowskiego Oddziału ZPAP...

Kina

APOLLO (ul. 3 Maja) - Dylizans (USA 1. 12)...

GOPLANA (Staromieście) - Szczęśliwie się skończyło...

LETNIE (Al. Komunistów) - Champion (USA 1. 16)...

MEWA (ul. Dąbrowskiego) - SOS, "Titanic" (ang. 1. 12)...

PRZODOWNIK (ul. Petrowskiego) - Deszczowa piosenka...

SWIT (ul. Langiewicz) - Lubuska panor. radz. 1.12...

WDK (ul. Okrzei) - Biedni bogacie (weg. 1. 18)...

ZORZA (ul. 3 Maja) - Francuzka i miłość...

UWAGA: Repertuar kin podajemy wg informacji CWF

RADIO

PROGRAM I Program dnia: 5.40 15.05...

PROGRAM II Program dnia: 6.43 13.40...

ROZGŁOSNIA RZESZOWSKA PR 16.05 Parada gwiazd...

16.50 Spotkania przy mikrofonie...

Rzeszowianie dla swojego miasta

Wczoraj odbyło się kolejne posiedzenie Miejskiego Komitetu Upiększania Miasta...

W ramach czynów społecznych zasadzono 1355 sztuk drzewek nad Wisłokiem...

blyszczał wysokim połyskiem. Dotychczas w czynach społecznych uczestniczyły...

„Wszędzie żyją ludzie”



Film „Wszędzie żyją ludzie” jest debiutem młodych reżyserów czechosłowackich...

O tytuł „Mister Rzeszowa”

Mieszkańcy kilkudziesięciu bloków naszego miasta ubiegają się o zdobycie tego tytułu dla swojego „domku”...

Z teki listów

Jestem stałym pasażerem PKS. Dojeżdżam z Chmielnika do Rzeszowa...

13 bm. tak się niefortunnie złożyło, że musiałem wsiadać z przystanku w Kielnarowej...

stawiony miesięczny bilet, że muszę na czas przyjechać do pracy...

Pan „na wozie”

Trzymałem się drzwi stojąc na stopniach, pewny, że jednak w końcu wsiadę...

Kończą egzaminy

W dniu dzisiejszym uczniowie Zasadniczej Szkoły Zawodowej w Rzeszowie...

W br. do egzaminów końcowych przystąpiło 220 uczniów, z czego jedynie 7 nie przebrnęło...

W najbliższym okresie wielu z nich stanie przy różnorodnych maszynach i urządzeniach...

Dziś odczyt

W dniu dzisiejszym o godzinie 18 w Klubie Wolnej Myśli przy ul. Świerczewskiego...

Zgubiono - znaleziono

W redakcji, pokój nr 100, są do odebrania 4 klucze na metalowym kółku...

Po naukę...

Rzeszowskie Zakłady Mięsne w nowym kombinacie w Staromieściu uruchomią produkcję konserw mięsnych...

Niezależnie od tego część załogi przeszkoła się w toku samej produkcji...



PROPOZYCJA...

Redaktorze, Wam się też chyba zdarza, że wracając z pracy, zastajecie w drzwiach rachunek za energię elektryczną...

ODPOWIADAMY

Czytelnicy nasi żywo interesują się przebudową ulicy 3 Maja. Zapytują nas m. in. czy popularny rzeszowski deptak będzie zazieleniony...

SOS Z OSIEDLA PIASTÓW

Redaktorze, „pukajcie” do wykonawców, do administracji, niech coś robia, bo woda zalewa piwnice budynków na Osiedlu Piastów...

„Partaczunie”...

Już pełny roczek trwa tzw. „remont” bloku nr 4 przy ul. Obrońców Stalingradu...

nic. Zgromadzone zapasy pływają w mętnej wodzie, która sięga niemal do kolan...

ZGUBA DO ODEBRANIA

Przed tygodniem do podwórkowej piaskownicy obok bloku 31 przy ul. Staszica przewieziono świeży żółty piasek...

ZIMOWA „PAMIĄTKA”

Pamiętam dzień ten wczesnowiosenny dzień, kiedy pracownicy MPO usuwali z ulic resztki zmieszanego z błotem śniegu...

NOWINY RZESZOWSKIE

— pismo codziennie wydaje Wydawnictwo Prasowe „Nowiny Rzeszowskie” — RSW „Prasa”...