

Inwentarz i Bilans
protokot. Firmy

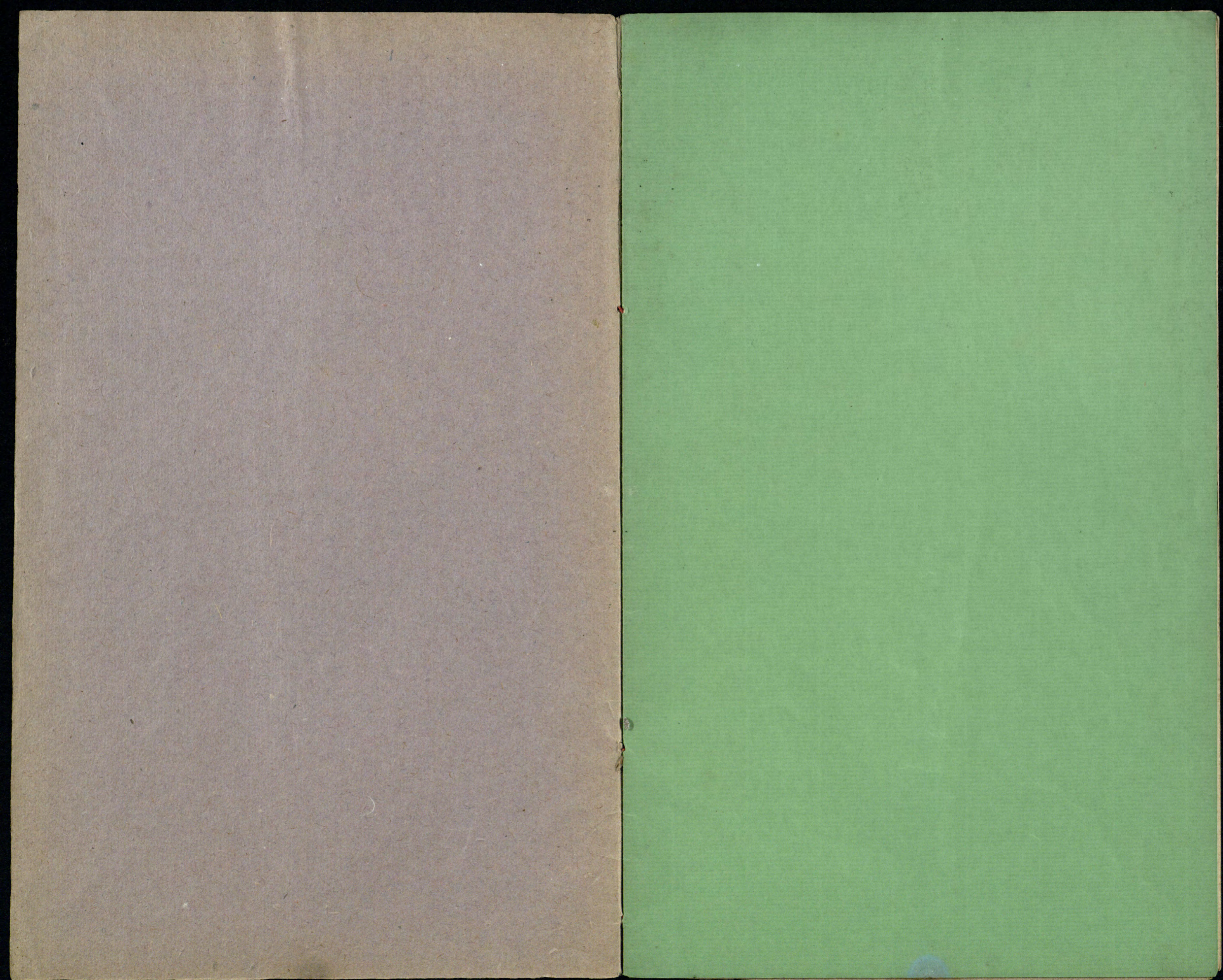

z dnia 31 Grudnia 1916.



Inwentarz F

J. SCHITTER I SPÓŁKA
w RZESZÓWIE dnia 31 grudnia 1916.

<u>A. Stan czynnicy</u>			
1.	Gotówka	zł	zł
	a. w kasie podległej	328 45	
	b. " " National [dormantny]	140 -	
	c. w Drost. Kas. Osceł N° 15, 403.	20864 61	21333 06
2.	Monety:		
	Rb. 55.50 i 3k.	166 50	
	M 13. - i 1k 50	19 50	186 -
3.	Towary:		
	a. w magazynach	19347 -	
	b. w sklepie drobiazgowym	6406 64	25753 64
4.	Ruchomości:	1156 -	
	- 10% moneta	115 60	1040 40
5.	Średpłatę wynosu do 1/7 1917.		1000 -
6.	Dłużnicy:		
	a) książeczkowi:	3108 52	
	b) w rachunku bieżącym:		
	1. b. G. W. Heller	zł 851 01.	
	2. 28. H. Franke synowi	- 11	
	3. 44. Z. Lichtwitz & Co	1000 -	
	4. 44. Elida	284 24.	
	5. 46. Voigt & Co	5000 -	
	6. 48. 2 por. Kojst. Zuckerftr.	2500 -	
	7. 50. Verein. Nlt. Fabrike	1028 -	
	8. 51. Iskra Kraków	399 80	
	9. 57. G. Schicht A. G.	444 -	
	10. 153. H. Mattoni A. G.	462 40	
	11. 170. Mag m. W. i. l. i. k. i.	2597 10	
	12. 192. W. Bergel.	247 72	
	13. 198. Ed. Kapke	1000 -	
	Do przeniesienia:	zł 15814 38	3108 52 49413 10

Inwentarz F²

J. SCHAITTER I SPÓŁKA
W RZESZÓWIE

Z przeniesienia:		15814 38K	3108 52K	49413 10
14. 223	Karl Fuhlemann	32 50		
15. 151	Budischel & Schöpfleuth.	130 -		
16. 210	Freu English & Co Nachf.	1000 -		
17. 182	Raf. yiz. hr Dobrokiego Lant.	177 50		
18. 195	H. Nestlé	265 50		
19. 202	A. Schwanefeld	26 -		
20. 44	Ek. Skarb Kolejowy:	- -		
	a) reklam. nabytek kawy	210 67		
	b) " sardynki.	415 15.	18071 70	
			21180 22	
	strata na obrotach		21180 2	19062 20
	Stan <u>czynny.</u>			68475 30

2 dnia 31 Grudnia 1916

B. Stan Bierzny.

Wierzyciele:

1. 7	Inl. Maggi	1 03	
2. 35	G. J. Doller	280 -	
3. 161	R. Schlumberger	14 50	
4. 221	Dr A. Oetker	1 46	
5. 37	Jordan & Eimacus	3 33	
6. 158	M. Zimmer	2 11 -	
7. 21	Ant. Bartholomick & Sohn.	12 -	523 32
	Stan Bierzny:		523 32

Zestawienie.

A.	Stan czynny	68475 30
B.	Stan Bierzny.	523 32
	Hapital <u>F²</u>	67951 98.

J. SCHAITTER I SPÓŁKA
W RZESZÓWIE

Bilans F²³

J. SCHAITTER I SPÓŁKA
w RZESZÓWIE

Stan czynny.

1. Gotówka	₺ 21333 06
2. Monety.	186 -
3. Towary.	25753 64
4. Ruchomości.	1040 40
5. Kredyty.	1000 -
6. Długow.	19062 20
	₺ 68475 30

Prawdziwość powyższego inwentarza i bilansu stwierdzają:

Rzeszów, dnia 31 Grudnia 1916.

z dnia 31 Grudnia 1916.

Stan bierny.

1. Wierzytelne	₺ 523 32
2. Kapitał f ^y	67951 98
	₺ 68475 30



J. Schaitter i Spółka

